MADM™

НАРКОЗНИЙ АПАРАТ

Короткий посібник

THORNHILL
MEDICAL

1. Наповніть ємність апарата MADM™ ISO або SEVO відповідним рідким анестетиком.

2. Помістіть MADM™ на рівну поверхню або під'єднайте затискач і поставте його у вертикальне положення.

3. Вставте ємність з анестетиком у MADM™.

4. Під'єднайте ротовий датчик анестезії пацієнта до MADM™. Перевірте, чи в датчик установлено адаптер дихальних шляхів.

5. Перевірте, чи вхідний датчик анестезії повністю вставлено в MADM™.

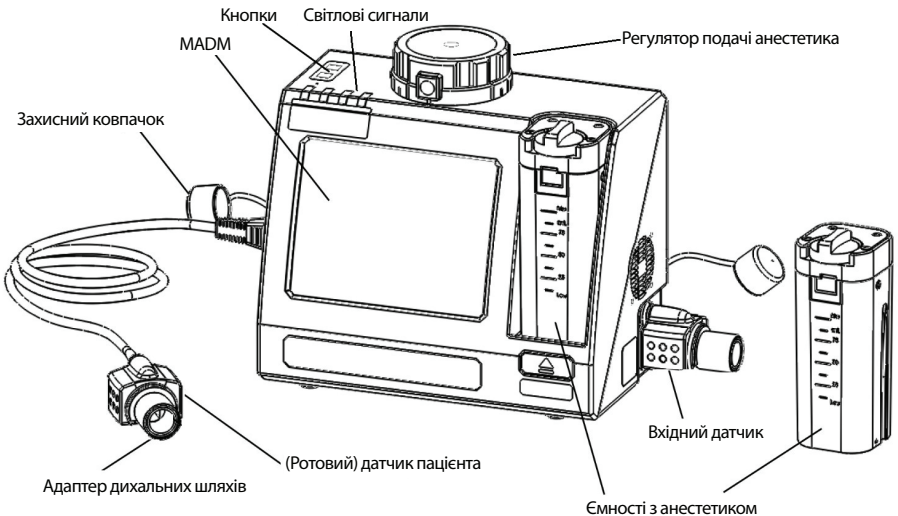

6. Під'єднайте джерело живлення й увімкніть MADM™, натиснувши кнопку живлення (на ЗАДНІЙ панелі).

7. Зачекайте, доки вхідний датчик MADM™ і датчик газової анестезії пацієнта прогріються.

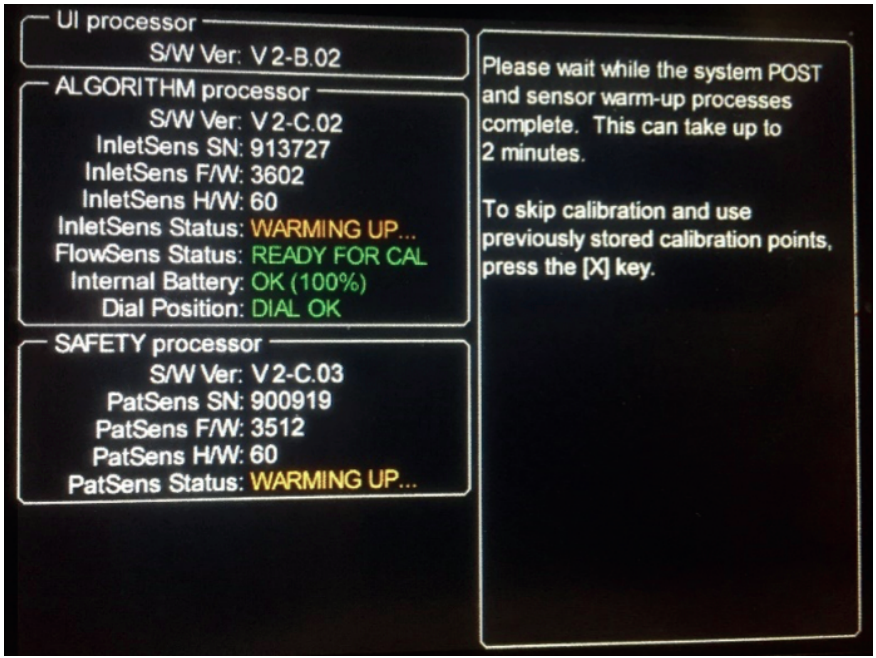

8. Підготуйте MADM™ до самодіагностики перед використанням: для цього дотримуйтеся вказівок на екрані.

ПРИМІТКА: Якщо на екрані залишається повідомлення «EVALUATING GAS» (Оцінка газу) щодо одного з датчиків газового анестетика, продуйте цей датчик свіжим газом (бажано повітрям).

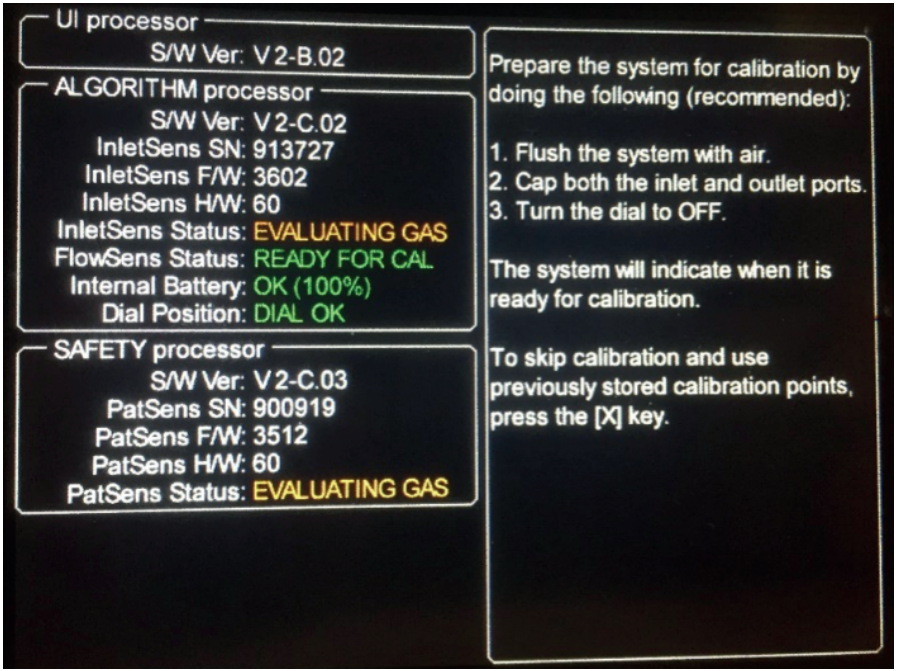

9. MADM™ повідомить про готовність завершити самодіагностику перед використанням.

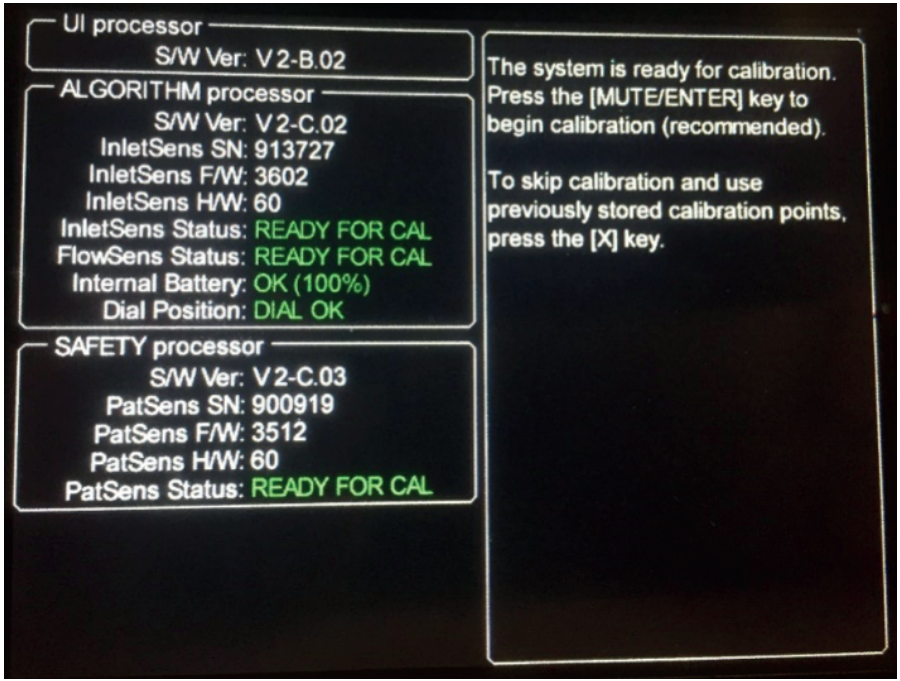

10. Щоб запустити самодіагностику MADM™ перед використанням, натисніть кнопку [MUTE/ENTER] (БЕЗ ЗВУКУ/ВВЕСТИ) (на ВЕРХНІЙ панелі).

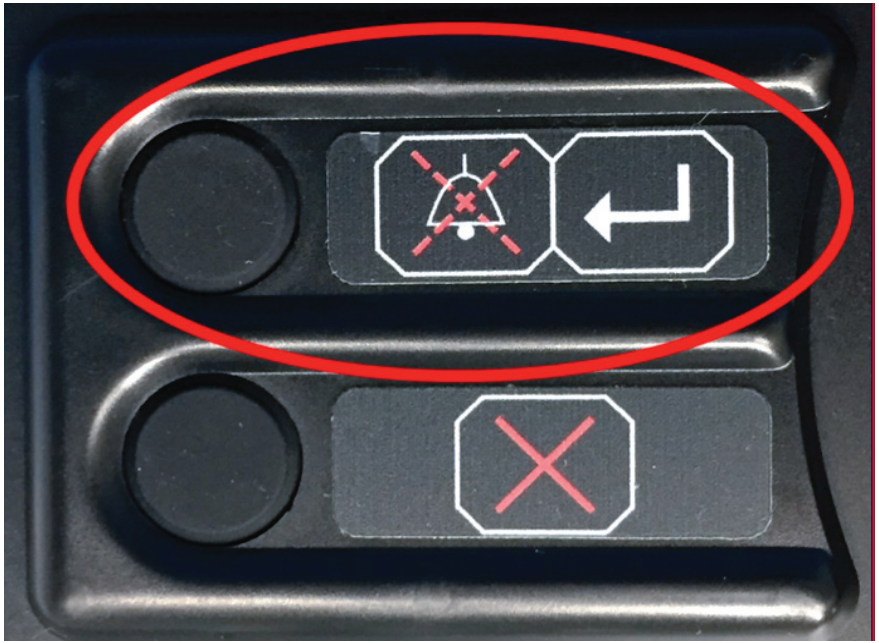

11. Якщо самодіагностику перед використанням виконано успішно, MADM™ перейде до екрана вводу ваги. Дотримуйтесь вказівок на екрані, щоб зазначити й підтвердити правильний діапазон ваги пацієнта. Оберіть потрібний діапазон ваги за допомогою регулятора подачі анестетика й натисніть кнопку [MUTE/ENTER] (БЕЗ ЗВУКУ/ВВЕСТИ), щоб підтвердити вибір. Перш ніж продовжити, регулятор слід повернути у положення OFF (ВИМК.).

ПРИМІТКА: Якщо самодіагностику перед використанням не виконано або підтверджено неправильний діапазон ваги пацієнта, MADM™ необхідно від'єднати від живлення й розпочати цей процес заново.

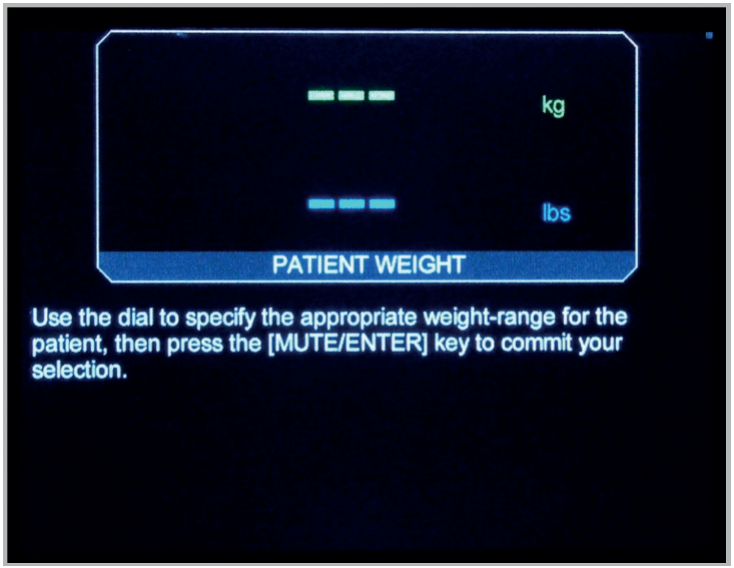

12. Підключіть MADM™ до апарата ШВЛ з відкритим або закритим контуром. За допомогою трубки пацієнта довжиною 36 дюймів (90 см), що постачається в комплекті, під'єднайте вихідний отвір апарата ШВЛ до вхідного датчика MADM™.

Відкритий контур

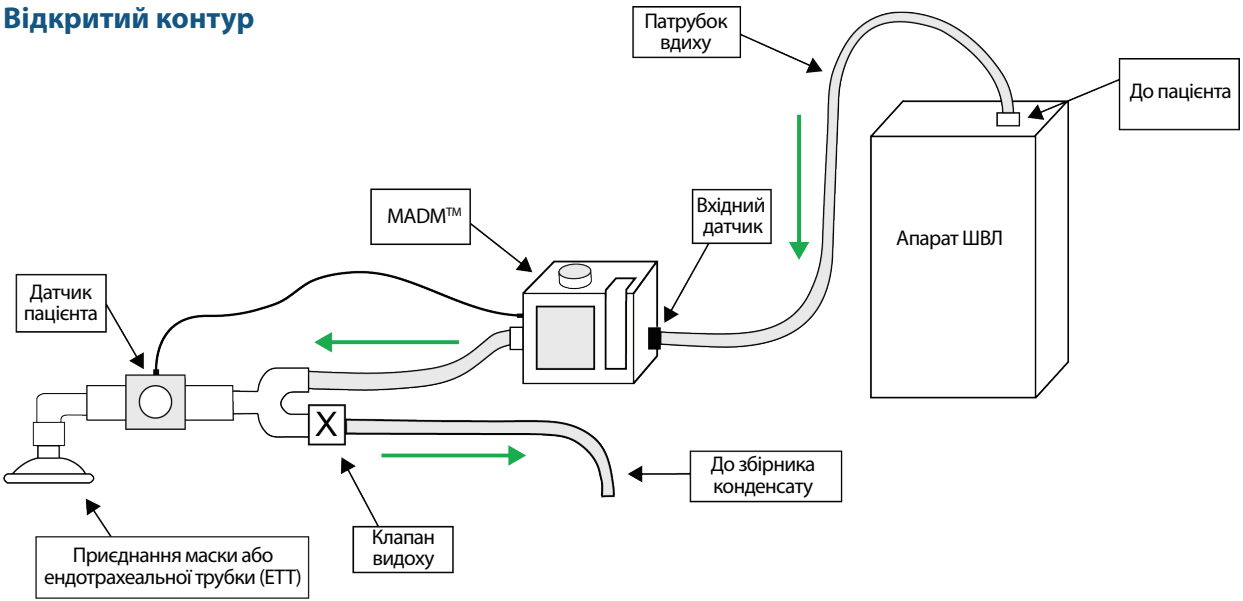

Закритий контур

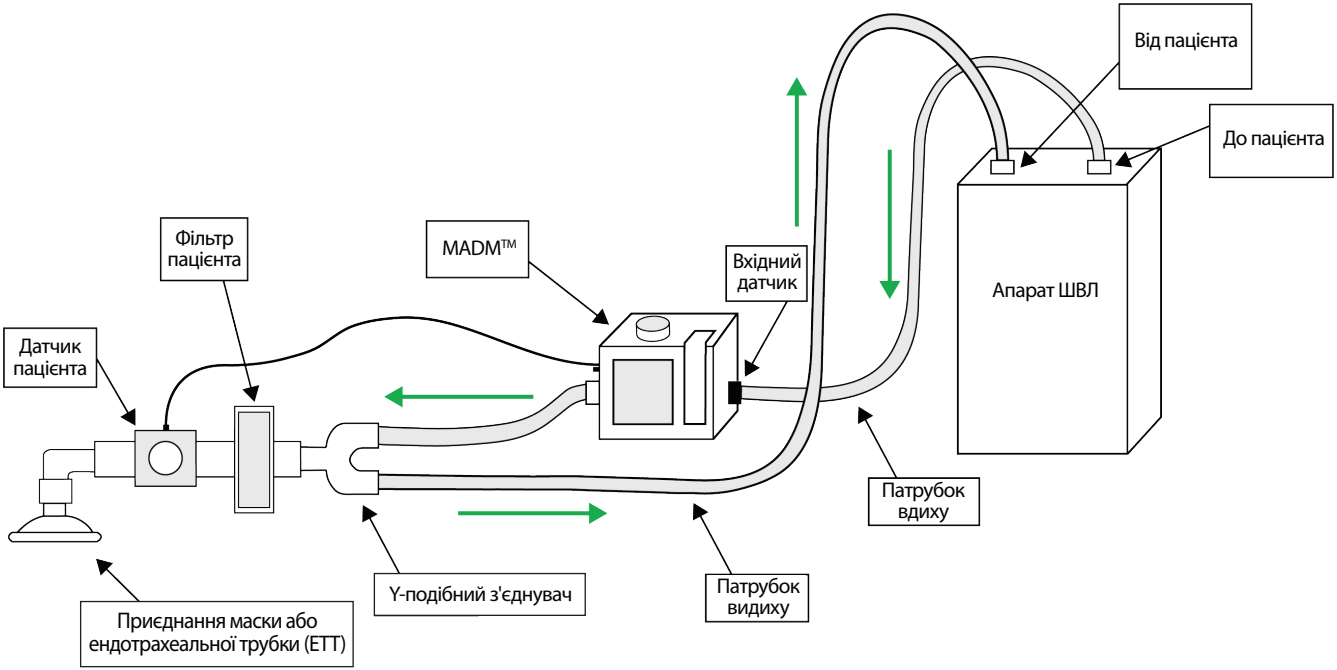

13. Почніть штучну вентиляцію легень пацієнта й встановіть потрібну концентрацію анестетика (FIA SET) за допомогою регулятора подачі анестетика MADM™.

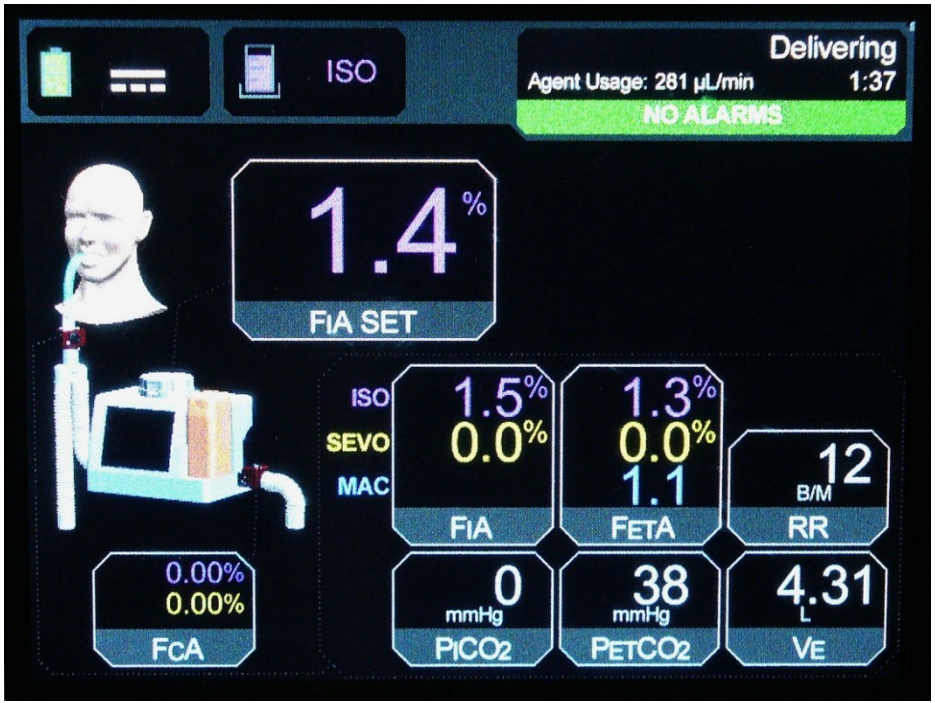

Короткий посібник з використання наркозного апарату MADM™

У цьому посібнику містяться основні відомості з повної Інструкції з використання MADM™ (P/N 124764). Зверніться до останньої версії, щоб отримати повну інформацію про MADM™.

Thornhill Research Inc. залишає за собою право в будь-який час вносити зміни у специфікації виробу без попереднього повідомлення або зобов'язань, і не нестиме відповідальності за будь-які наслідки використання цієї публікації.

THORNHILL
MEDICAL

Сайт: www.thornhillmedical.com
Ел. пошта: info@thornhillresearch.com
Телефон: 1-888-597-1325 (безкоштовно)

P/N 129526